Однокомнатная квартира №66 с видом на улицу. 3 этаж. Подъезд 3

ЖК «Куприн»

ул Куприна, д. 26

Планировка квартиры

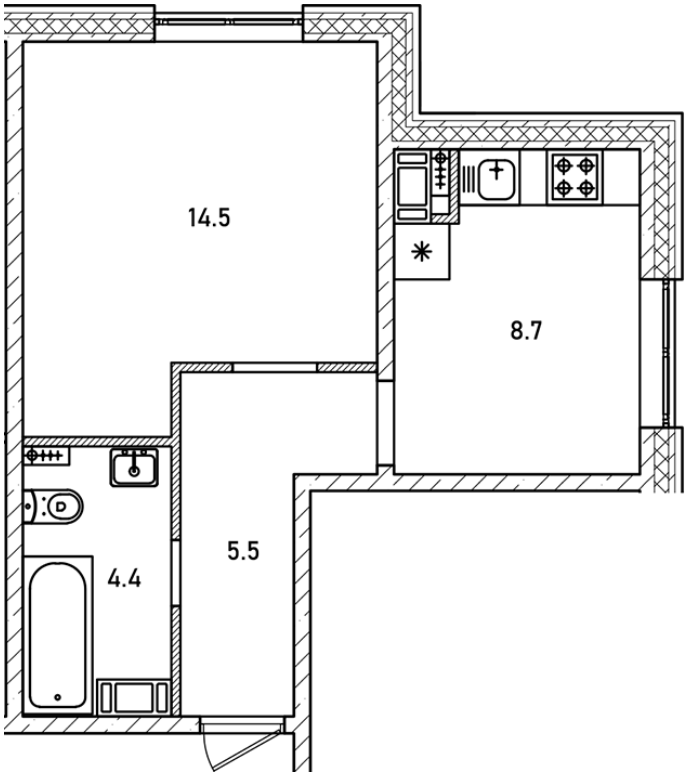

Статус:	Забронирована
номер квартиры:	66
кол-во комнат:	1
общая площадь, м2 (без лоджии и балкона):	33,10 $м^2$
Город:	
Жилой комплекс:	Куприн
высота потолка, м:	2,69
жилая площадь:	14,50 $м^2$
площадь кухни:	8,80 $м^2$
площадь прихожей:	5,50 $м^2$
тип санузла:	совмещенный
номер стояка:	5
площадь санузла:	4,30 $м^2$
Общая площадь:	33,10 $м^2$
этаж:	3
Секция (дом):	Подъезд 3

Генплан квартала

Расположение на этаже